



# DDS28A

## Medidor Monofásico de 2 hilos - Antifraude



## DESCRIPCIÓN GENERAL

El medidor Electrónico Monofásico de 2 hilos Antifraude modelo DDS28A desarrollado y fabricado por Holley Technology Ltd. está diseñado para medir con precisión energía eléctrica activa AC al conectarse a sistemas de suministro de energía monofásicos, cuenta con una estructura firme, buena apariencia y gran practicidad. Posee un indicador LED amarillo para eventos de fraude. Cuenta con Clase de protección de aislamiento II y grado de protección IP51. El elemento de visualización es una pantalla de cristal líquido LCD el cual muestra 6 dígitos enteros y 1 decimal. Cumple con la norma internacional IEC 62052-11, IEC 62053-21 y la fábrica cuenta con certificación ISO 9001.

## ESPECIFICACIONES TÉCNICAS

Ítem	Sub ítem	Parámetro
Características generales	Tipo de medidor	Monofásico de dos hilos
	Bucle de muestreo actual	2
	Nivel de precisión activa	Clase 1 (IEC 62053-21)
	Tensión nominal	Tensión nominal: 220V
		Tensión de trabajo efectiva: 0.6Un ~ 1.3Un
	Frecuencia nominal	60Hz
	Corriente	5(60) A
	Corriente de arranque	0.004Ib
	Constante de impulsos	1000 imp/kWh
	El consumo de energía	Línea de corriente: Consumo de energía activa <=4VA;
		Línea de tensión: Consumo de energía activa <=2W,
		Consumo de energía aparente <=10VA;
Rango de temperatura de funcionamiento	-25°C ~ + 70°C	
Temperatura de almacenamiento	-40°C ~ + 85°C	
Clase de Protección	Clase II	
Tipo de pantalla	Pantalla de Cristal Líquido (LCD)	
Tipo de prueba	Prueba básica	IEC 62053-21
		IEC 62052-11
Medición	Medición de energía eléctrica activa	Medición del valor absoluto
		Energía activa total =  +A  +  -A
LED	Instrucción LED	Indicador LED Rojo para Impulso de energía activa.
		Indicador LED Amarillo Estado de Alarma: para eventos de Fraude con el LCD apagado y para Marcha inversa con el LCD encendido.
Estructura	Nivel de protección	IP51
	Material del medidor	Policarbonato
	Golpes, vibraciones	IEC62052-11
	Dimensiones (LxWxH)	Medidor: 142mm x 124mm x 59mm
	Peso	Monofásico de dos hilos: 0.4kg
	Botón	Limpiar demanda máxima

## DIMENSIONES

Vista frontal

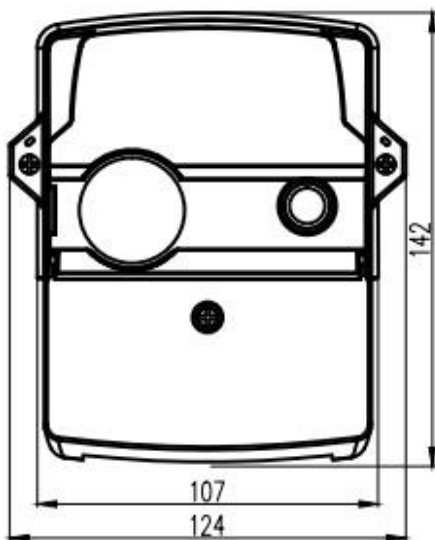

\* Medidas en mm

Vista lateral

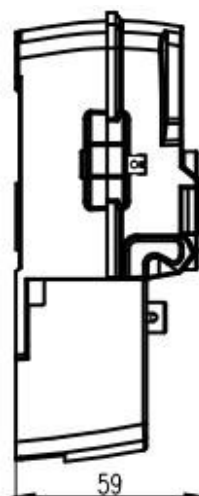

\* Medidas en mm

Diagrama de orificios de montaje trasero

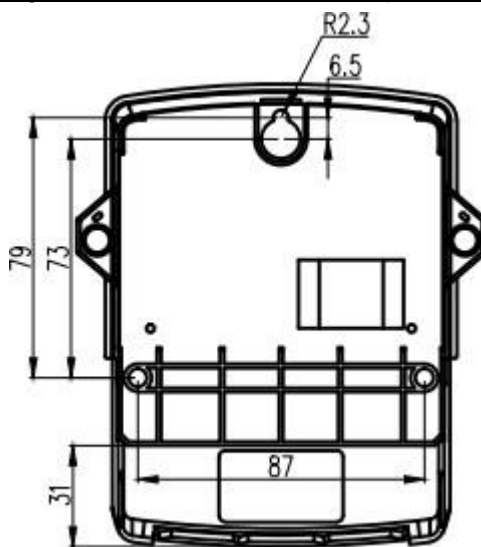

\* Medidas en mm

## DIAGRAMA DE CONEXIÓN

Conexión monofásica de 2 hilos

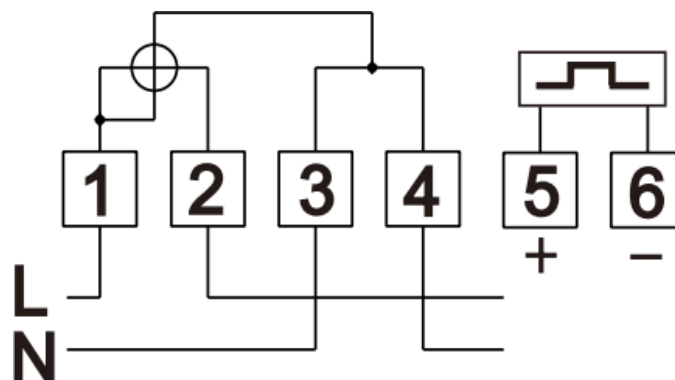

## EVENTOS DE ALARMA ANTIFRAUDE

- Detección de tapa abierta, se apaga el LCD y se enciende el LED amarillo como alarma.
- Detección de perforación de la base, se apaga el LCD y se enciende el LED amarillo como alarma.
- Detección de conexión inversa entre la línea energizada y la línea neutro, se apaga el LCD y se enciende el LED amarillo como alarma.

## DESCRIPCIÓN DE LOS INDICADORES LED

Indicación	Luz indicadora
Impulsos	LED Rojo
Estado de alarma, evento de Fraude	LED Amarillo encendido cuando hay eventos de Fraude, el LCD se apaga.
Estado de alarma, corriente inversa	LED Amarillo encendido cuando la corriente se invierte, el LCD no se apaga.

## DESCRIPCIÓN DE LA PANTALLA

**PANTALLA DE CRISTAL LÍQUIDO LCD:** Muestra la energía eléctrica activa medida en unidades de kWh. El rango de medición es de 0 ~ 999999.9

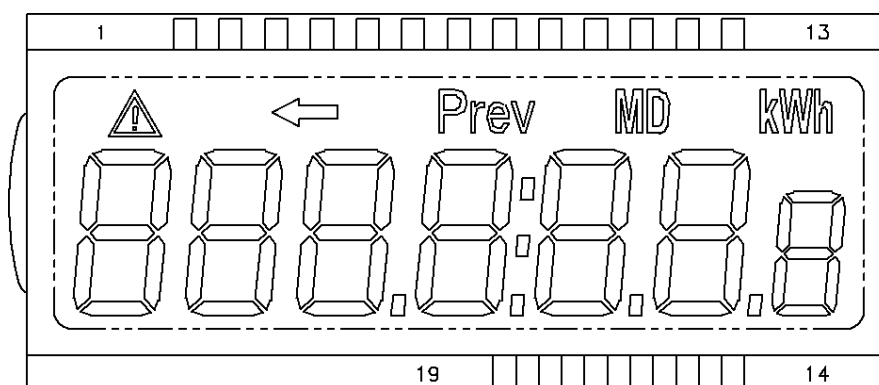

Código de segmento LCD	Descripción
	Área de visualización principal, mostrando la demanda, potencia, etc.
	Indicación de datos históricos
	Indicación de demanda máxima
	Unidad de Energía
	Alarma
	Indicación de corriente inversa

HOLLEY TECHNOLOGY LTD.

No.181 Wuchang Avenue, Yuhang District Hangzhou  
310023, China Tel: +86 571 89300297

Fax: +86 571 89300777

<http://www.holleytech.cn>

**Electrical Projects SAC**

(01) 270-8952

📍 Calle William Gilbert N°151, San Borja, Lima

[www.holley-epsac.com](http://www.holley-epsac.com)